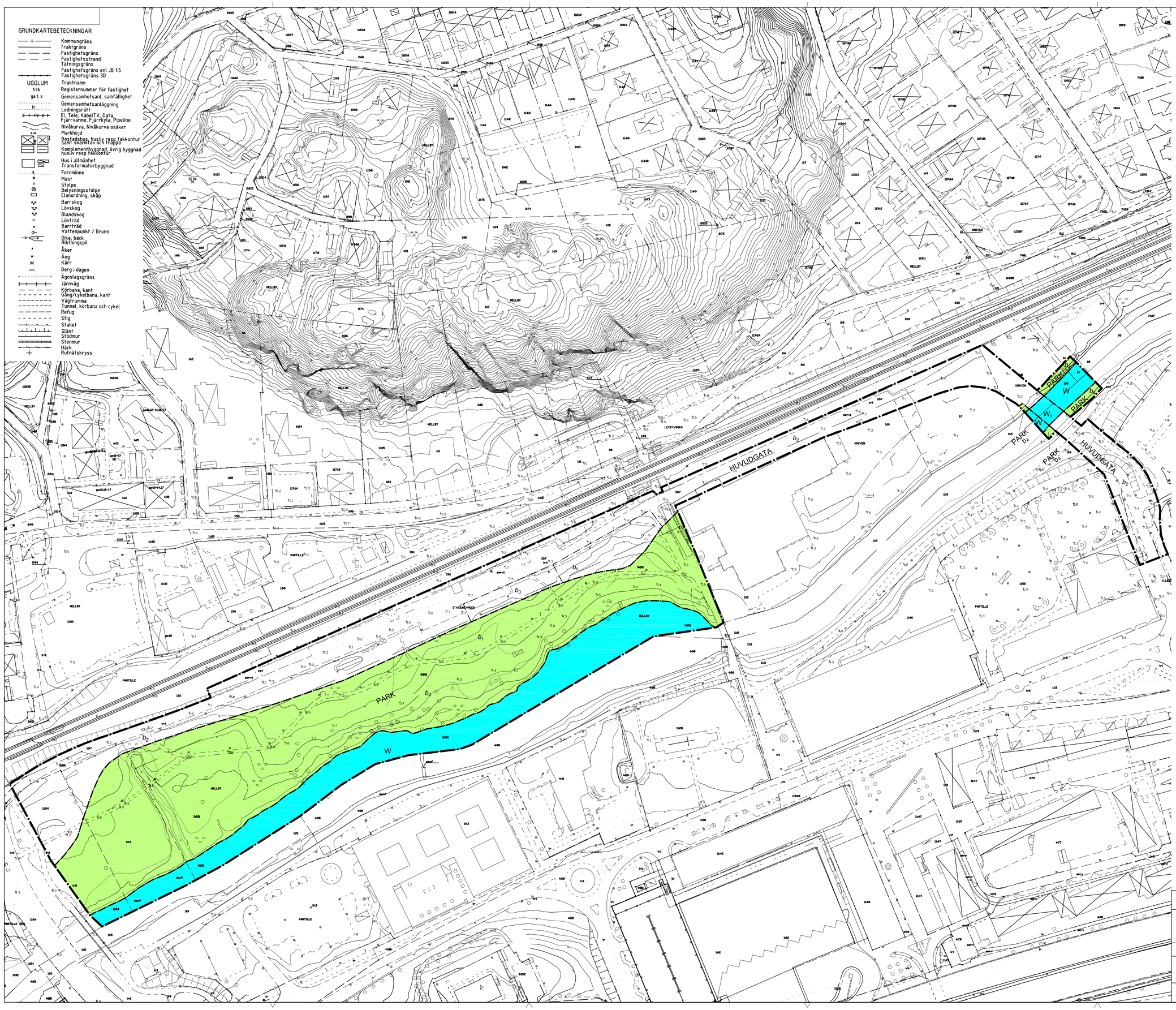

GRUNDKARTEBETECKNINGAR

- Kommungräns
- Traktgräns
- Fastighetsgräns
- Fastighetsstrand
- Tåtningsgräns
- Fastighetsgräns enl JB 1:5
- Fastighetsgräns 3D
- UGGLUM — Traktnamn
- 1/76 — Registernummer för fastighet
- ga:1, s — Gemensamhetsanl, samfällighet
- Gemensamhetsanläggning
- lr — Ledningsrätt
- El, Tele, KabelTV, Data, Fjärrvärme, Fjärrkyla, Pipeline
- Nivåkurva, Nivåkurva osäker
- Markhöjd
- Bostadshus, husliv resp fakkontur samt skarmtak och trappa
- Komplementbyggnad, övrig byggnad husliv resp fakkontur
- Hus i allmänhet, Transformatorbyggnad
- Formminne
- Mast
- Stolpe
- Belysningsstolpe
- Elanordning, skåp
- Barrskog
- Lövskog
- Blandskog
- Lövträd
- Barrträd
- Vattenpunkt / Brunn
- Dike, back, Riktningspil
- Åker
- Äng
- Kärr
- Berg i dagen
- Ägoslagsgräns
- Järnväg
- Körbana, kant
- Gång/cykelbana, kant
- Vägtrumma
- Tunnel, körbana och cykel
- Refug
- Stig
- Staket
- Slänt
- Stödmur
- Stenmur
- Häck
- Rutnätskryss

PLANBESTÄMMELSER

Följande gäller inom områden med nedanstående beteckningar. Där beteckning saknas gäller bestämmelsen inom hela planområdet. Endast angiven användning och utformning är tillåten.

GRÄNSBETECKNINGAR

- Planområdesgräns
- Användningsgräns
- Egenskapsgräns

ANVÄNDNING AV ALLMÄN PLATS

- PARK — Anlagd park
- HUVUDGATA — Gata som ingår i huvudnätet

ANVÄNDNING AV VATTENOMRÅDEN

- W — Öppet vattenområde där erosionsskydd får utföras
- W_1 — Öppet vattenområde där anordning för bil-, gång-, och cykeltrafik får uppföras. Erosionsskydd får uppföras

UTFORMNING AV ALLMÄN PLATS

Avstånd mellan närmsta spårmitt och närmaste vägkant måste minst vara 10 meter. Avstånd mellan spårmitt och markparkering måste minst vara 15 meter

BEGRÄNSNINGAR AV MARKENS BEBYGGANDE

För bestämmelser beteknade med b1, b2 och b3 avses största tillåtna medelbelastning av permanent och variabel last utgående från befintliga nivåer på grundkartan

- b_1 — Ingen ytterligare belastning får påföras marken
- b_2 — Maximal tillåten belastning 13 kPa
- b_3 — Maximal tillåten belastning 5 kPa
- b_4 — Skötsel av området ska utgå från att naturvärdena längs ån bevaras

STÖRNINGSSKYDD

Dagvatten ska omhänderas enligt planbeskrivningen sidorna 11-12, dat 20140128 tillhörande detaljplanen

ADMINISTRATIVA BESTÄMMELSER

Genomförandetiden slutar 5 år efter det att planen vunnit laga kraft.

TILL DETALJPLANEN HÖR FÖLJANDE HANDLINGAR:

- ☒ Planbeskrivning
- ☒ Genomförandebeskrivning
- ☒ Utlåtande
- ☒ Plankarta
- ☒ Illustrationskarta

Koordinatsystem plan, Sweref 99 12 00
Koordinatsystem höjd, RH 2000

0 10 50 100 m

Skala 1:1000 vid format A1

Detaljplan	Antagandehandling	
Detaljplan för bro över Säveån, Yllegatan -Stationsvägen. Partille 13:7, 11:7 m.fl.	Beslutsdatum	Instans
	Uppdrag 2011-02-18	KS
Partille kommun, Västra Götaland	Samråd 2012-06-05	KSAU
Upprättad 2014-01-28	Utställning 2012-12-12	KSAU
	Antagande 2014-03-25	KF
Viveca Risberg, Planchef — Olof Halvarsson, Planarkitekt	Laga kraft 2014-04-23	
PARTILLE KOMMUN Samhällsbyggnadskontoret	848	